

Stúdió Geo-Art Bt.
1141 Budapest, Lipótvár u. 33/b.

TELEKALAKÍTÁSI HELYSZÍNRAJZ

T-82782

Budapest XV. kerület
belterület

Munka száma: 20/2016. a 98113/16 és 98113/17 helyrajzi számú földrészteltek egyesítéséről és megosztásáról

M= 1:3000

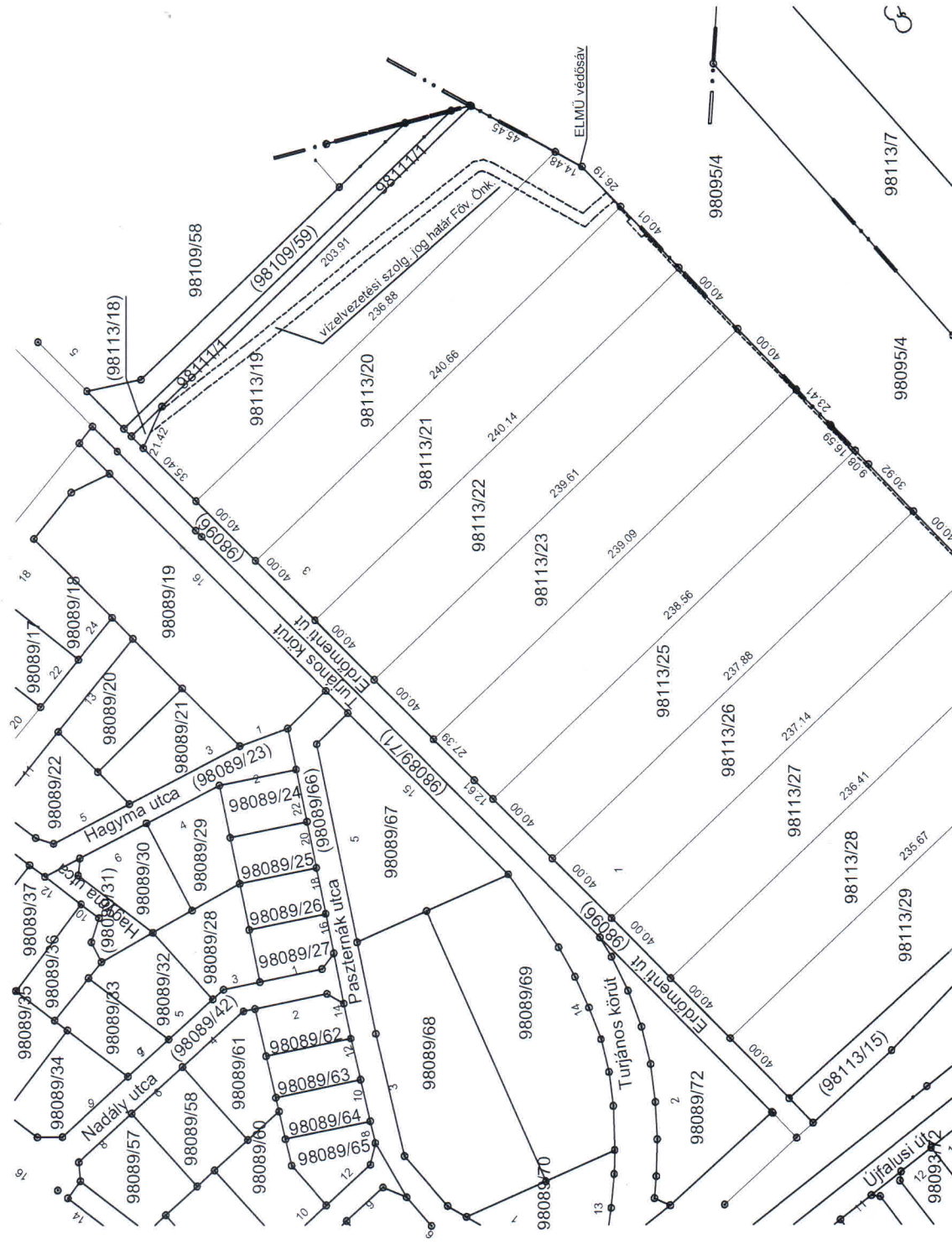

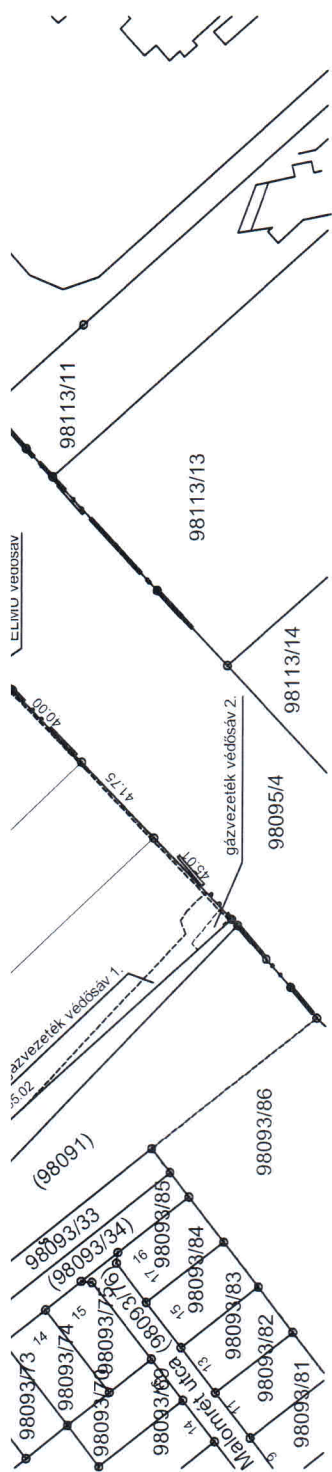

		Változás előtt				Változás után						
Helyrajzi szám	Alrészlet jel	művelési ág	Min. osztály	Terület ha	Beépítettség %	Helyrajzi szám	jel	művelési ág	Terület		Beépítettség %	Jegyzet
									ha	m2		
98113/16		kivett építési terület	5	1745	0%	98113/19	-	kivett építési terület	-	9912	0%	
						98113/20	-	kivett építési terület	-	9607	0%	
						98113/21	-	kivett építési terület	-	9616	0%	
						98113/22	-	kivett építési terület	-	9595	0%	
						98113/23	-	kivett építési terület	-	9574	0%	
98113/17		kivett építési terület	5	4257	0%	98113/24	-	kivett építési terület	-	9552	0%	
						98113/25	-	kivett építési terület	-	9530	0%	
						98113/26	-	kivett építési terület	-	9499	0%	
						98113/27	-	kivett építési terület	-	9471	0%	
						98113/28	-	kivett építési terület	-	9647	0%	
Összesen:									10	6002		

Budapest, 2016. április 21.

Sajti Zoltán
Sajti Zoltán

a minőségét tanúsító földmérő
Geod. ter. sz.: GD 01-13463
Ing. rend. min. sz.: 1054/1990
Földmérő ig. száma: 7099/2016.

Sajti Zoltán
földmérő üzenetmemókök
ingatlanregisztrációs IRSZ: 1054/90
1141 Budapest, Lipótvár u. 33/B.